



# CALENDRIER DE COLLECTES 2024 DE



JE VIS  
ici  
DONC  
JE TRIE



## BIO DÉCHETS



Déposer dans des sacs biodégradables fermés

## TOUS LES EMBALLAGES se trient !



Compacter sans imbriquer, bien vider sans laver

## ORDURES MÉNAGÈRES



Déposer dans des sacs fermés

Collecte décalée au 30/12/2023

| JANVIER |                   |
|---------|-------------------|
| L 1     | NOUVEL AN         |
| M 2     | s Basile ●        |
| M 3     | se Geneviève 01   |
| J 4     | s Odilon          |
| V 5     | s Edouard         |
| S 6     | se Mélaïne ●      |
| D 7     | Epiphanie         |
| L 8     | s Lucien ●        |
| M 9     | se Alix ●         |
| M 10    | s Guillaume 02    |
| J 11    | s Pauline         |
| V 12    | se Tatiana        |
| S 13    | se Yvette ●       |
| D 14    | se Nina           |
| L 15    | s Rémi            |
| M 16    | s Marcel ●        |
| M 17    | se Roseline 03    |
| J 18    | se Prisca         |
| V 19    | s Marius          |
| S 20    | s Sébastien       |
| D 21    | se Agnès          |
| L 22    | s Vincent ●       |
| M 23    | s Barnard ●       |
| M 24    | s Fr. de Sales 04 |
| J 25    | s Ananie          |
| V 26    | se Paule          |
| S 27    | se Angèle ●       |
| D 28    | s Th. d'Aquin     |
| L 29    | s Gildas          |
| M 30    | se Martine ●      |
| M 31    | se Marcelle 05    |

| FÉVRIER |                    |
|---------|--------------------|
| J 1     | se Ella            |
| V 2     | Présentation       |
| S 3     | s Blaise           |
| D 4     | se Véronique       |
| L 5     | se Agathe ●        |
| M 6     | s Gaston ●         |
| M 7     | se Eugénie 06      |
| J 8     | se Jacqueline      |
| V 9     | se Apolline        |
| S 10    | s Arnaud ●         |
| D 11    | N.D de Lourdes     |
| L 12    | s Félix            |
| M 13    | Mardi gras ●       |
| M 14    | Cendres 07         |
| J 15    | s Claude           |
| V 16    | se Julienne        |
| S 17    | s Alexis           |
| D 18    | Carême             |
| L 19    | s Gabin ●          |
| M 20    | se Aimée ●         |
| M 21    | s Pierre-Damien 08 |
| J 22    | se Isabelle        |
| V 23    | s Lazare           |
| S 24    | s Modeste ●        |
| D 25    | s Roméo            |
| L 26    | s Nestor           |
| M 27    | se Honorine ●      |
| M 28    | s Romain 09        |
| J 29    | s Auguste          |

| MARS |                       |
|------|-----------------------|
| V 1  | s Aubin               |
| S 2  | s Ch. le B.           |
| D 3  | F. Gd-Mères/s Guénolé |
| L 4  | s Casimir ●           |
| M 5  | s Olive ●             |
| M 6  | se Colette 10         |
| J 7  | se Félicité           |
| V 8  | s Jean de Dieu        |
| S 9  | se Françoise ●        |
| D 10 | s Vivien              |
| L 11 | se Rosine             |
| M 12 | se Justine ●          |
| M 13 | s Rodrigue 11         |
| J 14 | se Mathilde           |
| V 15 | se Louise             |
| S 16 | se Bénédicte          |
| D 17 | s Patrice             |
| L 18 | s Cyrille ●           |
| M 19 | s Joseph ●            |
| M 20 | PRINTEMPS 12          |
| J 21 | se Clémence           |
| V 22 | se Léa                |
| S 23 | s Victorien ●         |
| D 24 | Rameaux               |
| L 25 | se Humbert            |
| M 26 | se Larissa ●          |
| M 27 | s Habib 13            |
| J 28 | s Gontran             |
| V 29 | se Gwladys            |
| S 30 | s Amédée              |
| D 31 | PÂQUES                |

| AVRIL |                   |
|-------|-------------------|
| L 1   | L. PÂQUES ●       |
| M 2   | se Sandrine ●     |
| M 3   | s Richard 14      |
| J 4   | s Isidore         |
| V 5   | se Irène          |
| S 6   | s Marcellin ●     |
| D 7   | s JB de la Salle  |
| L 8   | Annonciation      |
| M 9   | s Gauthier ●      |
| M 10  | s Fulbert 15      |
| J 11  | s Stanislas       |
| V 12  | s Jules           |
| S 13  | se Ida            |
| D 14  | s Maxime          |
| L 15  | s Paterne ●       |
| M 16  | s Benoît-Joseph ● |
| M 17  | s Anicet 16       |
| J 18  | s Parfait         |
| V 19  | se Emma           |
| S 20  | se Odette ●       |
| D 21  | s Anselme         |
| L 22  | s Alexandre       |
| M 23  | s Georges ●       |
| M 24  | s Fidéle 17       |
| J 25  | s Marc            |
| V 26  | se Alida          |
| S 27  | se Zita           |
| D 28  | Jour du Souvenir  |
| L 29  | se Cath. de S. ●  |
| M 30  | s Robert ●        |

| MAI  |                      |
|------|----------------------|
| M 1  | FÊTE DU TRAVAIL 18   |
| J 2  | s Boris              |
| V 3  | ss Phil., Jacq. ●    |
| S 4  | s Sylvain ●          |
| D 5  | se Judith            |
| L 6  | se Prudence ●        |
| M 7  | se Gisèle ●          |
| M 8  | VICTOIRE 45 19       |
| J 9  | ASCENSION            |
| V 10 | se Solange ●         |
| S 11 | se Estelle ●         |
| D 12 | s Achille            |
| L 13 | se Rolande ●         |
| M 14 | s Matthias ●         |
| M 15 | se Denise 20         |
| J 16 | s Honoré             |
| V 17 | s Pascal ●           |
| S 18 | s Éric ●             |
| D 19 | PENTECÔTE            |
| L 20 | L. PENTECÔTE ●       |
| M 21 | s Constantin ●       |
| M 22 | s Emile 21           |
| J 23 | s Didier             |
| V 24 | s Donatien ●         |
| S 25 | se Sophie ●          |
| D 26 | F. des Mères/Trinité |
| L 27 | s Augustin ●         |
| M 28 | s Germain ●          |
| M 29 | s Aymard 22          |
| J 30 | s Ferdinand          |
| V 31 | Visitation ●         |

| JUIN |                          |
|------|--------------------------|
| S 1  | s Justin ●               |
| D 2  | se Blandine              |
| L 3  | s Kévin ●                |
| M 4  | se Clotilde ●            |
| M 5  | s Igor 23                |
| J 6  | s Norbert                |
| V 7  | s Gilbert ●              |
| S 8  | s Médard ●               |
| D 9  | se Diane                 |
| L 10 | s Landry ●               |
| M 11 | s Barnabé ●              |
| M 12 | s Guy 24                 |
| J 13 | s Antoine de P.          |
| V 14 | s Elisée ●               |
| S 15 | se Germaine ●            |
| D 16 | F. des Pères/s J.F Régis |
| L 17 | s Hervé ●                |
| M 18 | s Léonce ●               |
| M 19 | s Romuald 25             |
| J 20 | ÉTÉ                      |
| V 21 | s Rodolphe ●             |
| S 22 | s Alban ●                |
| D 23 | se Audrey                |
| L 24 | s Jean-Baptiste ●        |
| M 25 | s Prosper ●              |
| M 26 | s Anthelme 26            |
| J 27 | s Fernand                |
| V 28 | s Irénée ●               |
| S 29 | s Pierre-Paul ●          |
| D 30 | s Martial                |

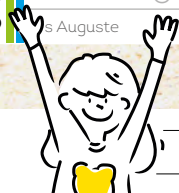

● Biodéchets ● Tous les emballages ● Ordures ménagères

ZONE A Besançon, Bordeaux, Clermont-Ferrand, Dijon, Grenoble, Limoges, Lyon, Poitiers.  
 ZONE B Aix-Marseille, Amiens, Lille, Nancy-Metz, Nantes, Nice, Normandie, Orléans-Tours, Reims, Rennes, Strasbourg.  
 ZONE C Créteil, Montpellier, Paris, Toulouse, Versailles.  
 Date des congés scolaires sous réserve de modifications apportées par le Ministère de l'Éducation Nationale. Pour plus de précisions, consultez le site www.education.gouv.fr



# CALENDRIER DE COLLECTES 2024 DE Carnac

JE VIS  
ici  
DONC  
JE TRIE

**PAPIER**  
à déposer dans les colonnes dédiées



**VERRE**  
à déposer dans les colonnes dédiées



Localisation des colonnes :  
1 carte interactive disponible sur  
[je-vis-ici.fr](http://je-vis-ici.fr) !

Ampoules, gros cartons, encombrants, produits chimiques, peintures, huiles,... doivent être amenés à la déchèterie de Carnac, Montauban (02 97 52 91 48).  
Ouverture toute l'année du lundi au samedi de 9h à 12h et de 13h30 à 18h. Fermée le mardi.  
Nouveau : offrez une 2<sup>e</sup> vie à vos objets dans l'espace réemploi de votre déchèterie !

**UN DOUTE, UNE QUESTION ?**  
**0801 340 006**



| JUILLET |                 |     |
|---------|-----------------|-----|
| L 1     | s Thierry       | ●   |
| M 2     | s Martinien     | ●   |
| M 3     | s Thomas        | 27  |
| J 4     | s Florent       |     |
| V 5     | s Antoine       | ● ● |
| S 6     | se Mariette     | ●   |
| D 7     | s Raoul         |     |
| L 8     | s Thibault      | ●   |
| M 9     | se Amandine     | ●   |
| M 10    | s Ulrich        | 28  |
| J 11    | s Benoît        |     |
| V 12    | s Olivier       | ● ● |
| S 13    | s Henri & Joël  | ●   |
| D 14    | FÊTE NATIONALE  |     |
| L 15    | s Donald        | ●   |
| M 16    | N.-D. Mt-Carmel | ●   |
| M 17    | se Charlotte    | 29  |
| J 18    | s Frédéric      |     |
| V 19    | s Arsène        | ● ● |
| S 20    | se Marina       | ●   |
| D 21    | s Victor        |     |
| L 22    | se Marie-Mad.   | ●   |
| M 23    | se Brigitte     | ●   |
| M 24    | se Christine    | 30  |
| J 25    | s Jacques       |     |
| V 26    | s Anne/Joachim  | ● ● |
| S 27    | se Nathalie     | ●   |
| D 28    | s Samson        |     |
| L 29    | se Marthe       | ●   |
| M 30    | se Juliette     | ●   |
| M 31    | s Ignace de L.  | 31  |

| AOÛT |                 |     |
|------|-----------------|-----|
| J 1  | s Alphonse      |     |
| V 2  | s Julien-Eymard | ● ● |
| S 3  | se Lydie        | ●   |
| D 4  | s J.-M. Vianney |     |
| L 5  | s Abel          | ●   |
| M 6  | Transfiguration | ●   |
| M 7  | s Gaétan        | 32  |
| J 8  | s Dominique     |     |
| V 9  | s Amour         | ● ● |
| S 10 | s Laurent       | ●   |
| D 11 | se Claire       |     |
| L 12 | se Clarisse     | ●   |
| M 13 | s Hippolyte     | ●   |
| M 14 | s Evrard        | 33  |
| J 15 | ASSOMPTION      |     |
| V 16 | s Arnel         | ● ● |
| S 17 | s Hyacinthe     | ●   |
| D 18 | se Hélène       |     |
| L 19 | s Jean Eudes    | ●   |
| M 20 | s Bernard       | ●   |
| M 21 | s Christophe    | 34  |
| J 22 | s Fabrice       |     |
| V 23 | se Rose de L.   | ● ● |
| S 24 | s Barthélemy    | ●   |
| D 25 | s Louis         |     |
| L 26 | se Natacha      | ●   |
| M 27 | se Monique      | ●   |
| M 28 | s Augustin      | 35  |
| J 29 | se Sabine       |     |
| V 30 | s Fiacre        | ● ● |
| S 31 | s Aristide      | ●   |

| SEPTEMBRE |                 |    |
|-----------|-----------------|----|
| D 1       | s Gilles        |    |
| L 2       | se Ingrid       | ●  |
| M 3       | s Grégoire      | ●  |
| M 4       | se Rosalie      | 36 |
| J 5       | se Raïssa       |    |
| V 6       | s Bertrand      |    |
| S 7       | se Reine        | ●  |
| D 8       | s Adrien        |    |
| L 9       | s Alain         |    |
| M 10      | se Inès         | ●  |
| M 11      | s Adelphe       | 37 |
| J 12      | s Apollinaire   |    |
| V 13      | s Aimé          |    |
| S 14      | Croix Glorieuse |    |
| D 15      | s Roland        |    |
| L 16      | se Edith        | ●  |
| M 17      | s Renaud        | ●  |
| M 18      | se Nadège       | 38 |
| J 19      | se Emilie       |    |
| V 20      | s Davy          |    |
| S 21      | s Matthieu      | ●  |
| D 22      | AUTOMNE         |    |
| L 23      | s Constant      |    |
| M 24      | se Thècle       | ●  |
| M 25      | s Hermann       | 39 |
| J 26      | s Côte/Damien   |    |
| V 27      | s Vinc. de Paul |    |
| S 28      | s Venceslas     |    |
| D 29      | s Michel        |    |
| L 30      | s Jérôme        | ●  |

| OCTOBRE |                     |    |
|---------|---------------------|----|
| M 1     | se Th. de l'E.-J.   | ●  |
| M 2     | s Léger             | 40 |
| J 3     | s Gérard            |    |
| V 4     | s Fr. d'Assise      |    |
| S 5     | se Fleur            | ●  |
| D 6     | F. Gd-Pères/s Bruno |    |
| L 7     | s Serge             |    |
| M 8     | se Pélagie          | ●  |
| M 9     | s Denis             | 41 |
| J 10    | s Ghislain          |    |
| V 11    | s Firmin            |    |
| S 12    | s Wilfried          |    |
| D 13    | s Géraud            |    |
| L 14    | s Juste             | ●  |
| M 15    | se Th. d'Avila      | ●  |
| M 16    | se Edwige           | 42 |
| J 17    | s Baudouin          |    |
| V 18    | s Luc               |    |
| S 19    | s René              | ●  |
| D 20    | se Adeline          |    |
| L 21    | se Céline           |    |
| M 22    | se Élodie           | ●  |
| M 23    | s Jean de C.        | 43 |
| J 24    | s Florentin         |    |
| V 25    | s Crépin            |    |
| S 26    | s Dimitri           |    |
| D 27    | se Émeline          |    |
| L 28    | se Jude             | ●  |
| M 29    | s Narcisse          | ●  |
| M 30    | se Bienvenue        | 44 |
| J 31    | s Quentin           |    |

| NOVEMBRE |                      |    |
|----------|----------------------|----|
| V 1      | TOUSSAINT            |    |
| S 2      | Défunts              | ●  |
| D 3      | s Hubert             |    |
| L 4      | s Charles            |    |
| M 5      | se Sylvie            | ●  |
| M 6      | se Berthille         | 45 |
| J 7      | se Carine            |    |
| V 8      | s Geoffroy           |    |
| S 9      | s Théodore           |    |
| D 10     | s Léon               |    |
| L 11     | Armistice 1918       | ●  |
| M 12     | s Christian          | ●  |
| M 13     | s Brice              | 46 |
| J 14     | s Sidoine            |    |
| V 15     | s Albert             |    |
| S 16     | se Marguerite        | ●  |
| D 17     | se Elisabeth         |    |
| L 18     | se Aude              |    |
| M 19     | s Tanguy             | ●  |
| M 20     | s Edmond             | 47 |
| J 21     | s Rufus              |    |
| V 22     | se Cécile            |    |
| S 23     | s Clément            |    |
| D 24     | Christ Roi           |    |
| L 25     | se Catherine         | ●  |
| M 26     | se Delphine          | ●  |
| M 27     | s Sévrin             | 48 |
| J 28     | s Jacq. de la Marche |    |
| V 29     | s Saturnin           |    |
| S 30     | s André              | ●  |

| DÉCEMBRE |                   |    |
|----------|-------------------|----|
| D 1      | Avent             |    |
| L 2      | se Viviane        |    |
| M 3      | s François Xavier | ●  |
| M 4      | se Barbara        | 49 |
| J 5      | s Gérald          |    |
| V 6      | s Nicolas         |    |
| S 7      | s Ambroise        |    |
| D 8      | Imm. Conception   |    |
| L 9      | s P. Fourier      | ●  |
| M 10     | s Romaric         | ●  |
| M 11     | s Daniel          | 50 |
| J 12     | se Jeanne F.C.    |    |
| V 13     | se Lucie          |    |
| S 14     | se Odile          | ●  |
| D 15     | se Ninon          |    |
| L 16     | se Alice          |    |
| M 17     | s Gaël            | ●  |
| M 18     | s Gatien          | 51 |
| J 19     | s Urbain          |    |
| V 20     | s Théophile       |    |
| S 21     | HIVER             |    |
| D 22     | se Fr.-Xavière    |    |
| L 23     | s Armand          | ●  |
| M 24     | se Adèle          | ●  |
| M 25     | NOËL              | 52 |
| J 26     | s Etienne         |    |
| V 27     | s Jean            |    |
| S 28     | s Innocents       | ●  |
| D 29     | s Famille         |    |
| L 30     | s Roger           |    |
| M 31     | s Sylvestre       | ●  |

Conception & unibécoteaure  
Ne pas jeter sur la voie publique

